MASE INFOS #7

Avril 2023

France & International

Découvrez toutes les infos sur mase-asso.fr

ÉDITO

Avec plus de 6 000 adhérents, MASE s'est imposé comme le système de management SSE (Sécurité, Santé et Environnement) de référence dans l'industrie et les services. Et l'ensemble de notre action s'inscrit dans une stratégie commune à toutes nos associations.

Les 4 grands axes de notre feuille de route pour la période 2023-2025 seront : L'Amélioration Continue, Les Services aux Adhérents, La Notoriété et Le Développement. Cette année, nous travaillerons en priorité à «*garantir l'excellence et l'éthique des auditeurs*», «*l'identification des besoins des adhérents en nouveaux services*», «*développer le nombre d'adhésions des EU*» et «*poursuivre le développement de MASE en Outre-mer et à l'international*», plus précisément sur l'île de la Réunion.

Enfin, après 10 ans de vécu du référentiel actuel, un état des lieux a permis au Conseil d'Administration du 8 mars 2023, de valider le lancement d'une révision. Il a donc mandaté le Comité Technique pour proposer une nouvelle version d'ici juin 2024. Le cahier des charges fixe : la conservation de 5 axes ainsi que du principe de cotation actuelle, le statu quo sur les thèmes couverts (SSE) et le maintien de son caractère pragmatique, le rendant particulièrement accessible aux TPE/PME. Cette révision devra également mieux valoriser les questions «*terrain*» et intégrer des items sur ce qu'on a coutume d'appeler la mise au travail.

En cette journée mondiale de la sécurité et de la santé au travail, je vous invite à découvrir le MASE INFOS #7.

Didier MÉNÉ,
Président de MASE France
et International

MASE
AMÉLIORER LA PERFORMANCE SSE

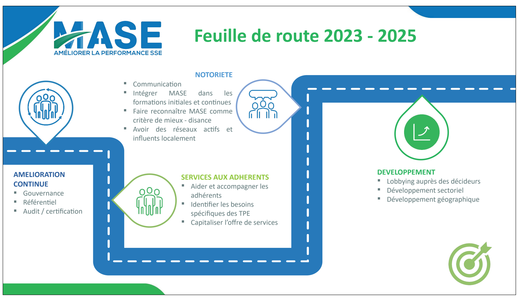

PROMO MINUTES PRÉVENTION

Que vous soyez dans le BTP ou non, **découvrez les supports proposés par notre partenaire l'OPPBTP** sur sa chaine YouTube.

CLIQUEZ ICI

La playlist des « minutes prévention »,
38 petits supports vidéo courts qui traitent d'un sujet de prévention avec des termes simples.

CLIQUEZ ICI

CRÉATION D'UNE NOUVELLE ASSOCIATION ?

Notre réseau se développe à La Réunion avec déjà une dizaine d'entreprises certifiées. Dans la poursuite de cette dynamique, un collectif d'entreprises utilisatrices et intervenantes locales (EDF, TotalEnergies, la SRPP, Vivo Energy Réunion, E2R, ABC Scaffolding, GLI et Hydrotech) s'engage pour la création d'une association MASE Océan Indien. Une série de rendez-vous se sont tenus du 3 au 7 avril sur le territoire avec en point d'orgue une réunion publique qui a fait salle comble avec une centaine de participants représentant plus de 70 structures. Objectif : valider l'intérêt et la viabilité d'une association MASE locale.

PRÉVENTICA

Le réseau participera aux deux éditions 2023 du salon : du 23 au 25 mai à Paris et du 19 au 21 septembre à Toulouse. Venez nous rencontrer sur nos stands ou à l'occasion de nos conférences.

UN NOUVEAU CONSEIL DE MASECOTTE POUR MIEUX COMPRENDRE LES LIENS ENTRE MASE ET LA RSE

À l'image de Monsieur Jourdain qui faisait de la prose sans le savoir (Le «*Bourgeois gentilhomme*» - Molière) les entreprises engagées dans la démarche MASE font de la RSE sans le savoir.

Pour mieux comprendre, consultez le nouveau conseil de Masecotte (n°22).

CLIQUEZ ICI

CAMPAGNE DE PRÉVENTION 2023

Portée cette année par Mase Sud-Ouest au profit de l'ensemble de nos adhérents, elle prendra la forme d'un escape game. Les salariés devront résoudre des énigmes pour accéder à des messages de prévention.

Le slogan : Le silence tue, la parole sauve !

Grâce à cette expérience, les collaborateurs prendront conscience de l'importance de la communication dans leur quotidien.

Un outil simple d'utilisation et facile à mettre en place. Disponible pour l'ensemble de nos adhérents dès aujourd'hui.

4 - avenue du 24 août 1944
69960 Corbas

04 69 98 27 86

mase-asso.fr